



Sumário



## CAPÍTULO 1

# Introdução

Mensagem da Diretoria - 04

Principais Números e Indicadores - 06

Governança Corporativa e Administração - 09

Governança - 14





## Mensagem da Diretoria



A missão da Fundação de Previdência dos Servidores do IRB (PREVIRB) é proteger o futuro de nossos Participantes, tanto na acumulação de patrimônio quanto no pagamento de benefícios. Mas, as iniciativas da Diretoria Executiva vão além da complementação de renda — elas baseiam-se em uma visão estratégica voltada ao cumprimento de compromissos previdenciários, com responsabilidade e transparência.

Muitos são os agentes que nos acompanham ao longo dessa jornada, razão pela qual este momento se mostra especialmente oportuno para o registro de agradecimento a todos os nossos Parceiros, Colaboradores,

Patrocinadores, membros dos Conselhos Deliberativo e Fiscal e dos Comitês.

Importante mencionar que, em 2025, houve uma alteração na nossa Diretoria Executiva, conforme previamente noticiado por meio dos canais oficiais de comunicação: em junho, Thiago Gomes do Carmo assumiu o cargo de Superintendente Geral, sucedendo João Bosco Quadros Barros, a quem agradecemos pelos 13 anos de dedicação e relevantes contribuições à PREVIRB. Thiago une esforços aos diretores Marcel Leal da Silva (Diretor Financeiro e de Investimentos) e Leonardo Mariano Baptista (Diretor de Benefícios).



Embora a dinâmica não seja a mesma, considerando especialmente as particularidades de cada exercício, os desafios estarão sempre presentes em nossa atuação. Em 2025, alguns fatores merecem ser destacados.

O cenário econômico brasileiro mostrou-se resiliente. Mesmo com juros elevados e volatilidade global, os fundamentos estáveis permitiram que os Planos da PREVIRB mantivessem uma trajetória sólida de resultados:

- O **Plano Previdencial A** manteve sua consistência e equilíbrio atuarial, com destaque para a distribuição de superávit em curso e o pedido de nova distribuição em análise pela Superintendência Nacional de Previdência Complementar (PREVIC);
- Já o **Plano Previdencial B** beneficiou-se de ajustes na gestão que potencializaram retornos, com expressiva valorização das cotas do grupo de ativos; e
- Quanto ao **Plano de Gestão Administrativa (PGA)**, a rentabilidade situou-se ligeiramente acima da meta estabelecida.

Para 2026, os desafios incluem a normalização da política monetária e incertezas externas. Contudo, seguimos confiantes em nossa governança e na disciplina de investimentos para fortalecer a solidez dos Planos e proteger o patrimônio dos Participantes.

A Diretoria Executiva permanece motivada a elevar ainda mais o desempenho da Fundação. Neste Relatório Anual de Informações (RAI), apresentamos os principais indicadores e resultados de 2025 nas gestões de investimentos, previdenciária e administrativa.

Agradecemos a confiança de todos os nossos Participantes e desejamos uma excelente leitura.

Atenciosamente,

**A Diretoria Executiva**

**Thiago Gomes do Carmo,**  
Superintendente Geral

**Leonardo Mariano Baptista,**  
Diretor de Benefícios

**Marcel Leal da Silva,**  
Diretor Financeiro e de Investimentos



# Principais Números e Indicadores 2025

Os números e indicadores a seguir apresentam os principais resultados dos Planos Previdenciais da PREVIRB em 2025, permitindo acompanhar o pagamento de benefícios, o número de Participantes, a situação financeira e o desempenho dos investimentos.

**R\$ 195,3 milhões**

Total de Benefícios e Institutos Pagos



## Benefícios e Institutos por Plano

### Plano A



Grupo Plano A

**R\$ 152,0 milhões**

Grupo “Pré-68”

**R\$ 18,0 milhões**

### Plano B

**R\$ 25,3 milhões**





## Participantes

### Plano A

Grupo Plano A

**1** Ativos      **1.275** Assistidos

Grupo “Pré-68”

**0** Ativos      **115** Assistidos



### Plano B

**514** Ativos

**146** Assistidos

## Superávit dos Planos

**R\$ 669,56**  
milhões

Plano  
A

Plano  
B

**R\$ 2,71**  
milhões

### Reserva Especial

2018

Plano A  
**R\$ 34,87**  
milhões

2021

Plano A  
**R\$ 12,6**  
milhões

2022

Plano A  
**R\$ 134,01**  
milhões



## Rentabilidade Acumulada no Ano

	Plano A	Plano B
Rentabilidade	<b>11,63%</b>	<b>13,49%</b>
Inflação + Meta Atuarial*	<b>7,81%</b>	<b>7,81%</b>
Índice de Referência (CDI)	-	<b>14,31%</b>

\*3,76% a.a. (janeiro a novembro) e 3,79% a.a. (dezembro)



# Governança Corporativa e Administração



## Composição dos Órgão Estatutários (Em 31/12/2025)

### CONSELHO DELIBERATIVO – CONDEL

Órgão superior de governança, responsável pelo direcionamento estratégico, pela definição das políticas gerais, dos Planos de benefícios e da Política de Investimentos, além do acompanhamento da atuação da Diretoria Executiva.

CONSELHEIROS EFETIVOS	CONSELHEIROS SUPLENTES
Bernardo Netto Arruda (Presidente) Indicado pelo Patrocinador	Nathalia Fernandes Tavares Indicada pelo Patrocinador
Claudia Coimbra Cesar Diniz Indicada pelo Patrocinador	Wagner Aureliano da Silva Barbosa Indicado pelo Patrocinador
Daniel Carvalho Tinoco Indicado pelo Patrocinador	Sebastião Furtado Pena Eleito pelos Participantes
Aurea da Silva Cabral Eleita pelos Participantes	Maria Inês Pinheiro Felipe Eleita pelos Participantes
Ronaldo Smith Lisboa Eleito pelos Participantes	



## CONSELHO FISCAL – CONFI

Órgão de controle interno responsável pela fiscalização da gestão econômico-financeira da Entidade, pela análise das demonstrações financeiras e pela verificação da conformidade dos atos de gestão, em observância às normas legais e internas.

CONSELHEIROS EFETIVOS	CONSELHEIROS SUPLENTEs
Thays Vargas Ferreira (Presidente) Indicada pelo Patrocinador	Raphael de Souza Mouta Indicado pelo Patrocinador
Ana Maria Ferraz Hernandes Indicada pelo Patrocinador	Ricardo Cianella de Souza Massa Indicado pelo Patrocinador
Thiago Castro Pereira Indicado pelo Patrocinador	Natasha Namie Nakagawa Indicada pelo Patrocinador
Maria Gracia Provenzano Eleita pelos Participantes	Paulo César da Conceição Silva Eleito pelos Participantes
Davi Dias da Silva Eleito pelos Participantes	Heloisa Falkenbach Santoro Eleita pelos Participantes

## DIRETORIA EXECUTIVA – DIREX

Órgão responsável pela administração executiva, incumbido de implementar as políticas e diretrizes aprovadas pelo Conselho Deliberativo, assegurar a gestão operacional, administrativa e financeira e representar a Entidade perante terceiros.

**SUPERINTENDENTE GERAL  
(SUPGE)**

Thiago Gomes do Carmo

**DIRETOR FINANCEIRO E  
DE INVESTIMENTOS (DIFIN)**

Marcel Leal da Silva

**DIRETOR DE BENEFÍCIOS  
(DIBEN)**

Leonardo Mariano Baptista



## COMITÊ DE INVESTIMENTOS – COINV

Órgão consultivo que assessora os órgãos estatutários na definição, acompanhamento e avaliação da Política de Investimentos, por meio da análise da execução e dos resultados obtidos, visando à segurança, rentabilidade e liquidez dos recursos.

MEMBROS EFETIVOS	MEMBROS SUPLENTE
Marcel Leal da Silva (Coordenador) PREVIRB	João Sérgio Fontes Teixeira Indicado pelo Patrocinador
Bruno Anderson Oliveira Neto Indicado pelo Patrocinador	Carlos Alberto Cunha Cruz Eleito pelos Participantes
José Francisco da Silva Vasques Eleito pelos Participantes	

## EMPREGADO DIRETAMENTE RESPONSÁVEL PELA APLICAÇÃO DOS RECURSOS GARANTIDORES

### GERENTE FINANCEIRA E DE INVESTIMENTOS - GEFIN

Roberta Carneiro da Silva



## COMITÊ DE SEGURIDADE – COSEG

Órgão consultivo que apoia tecnicamente os órgãos estatutários no planejamento e operação dos Planos de benefícios. Atua na análise de tendências atuariais e cenários previdenciários, fornecendo recomendações estratégicas sem caráter deliberativo.

MEMBROS EFETIVOS	MEMBROS SUPLENTE
Leonardo Mariano Baptista (Coordenador) PREVIRB	Alexandre Machado da Silva Eleito pelos Participantes
Janine Sigal Macedo Indicada pelo Patrocinador	
Tania Ramos de Moraes Eleita pelos Participantes	



## COMITÊ DE ÉTICA – COETI

Órgão responsável por zelar pelo cumprimento do Código de Ética e Conduta, orientando a postura institucional de colaboradores e administradores para assegurar a integridade organizacional e a conformidade ética da Entidade.

MEMBROS EFETIVOS	MEMBROS SUPLENTEs
Cynthia Santos Duarte (Coordenadora) Representante dos Patrocinadores	Yasmin Jade Leskovar Grimaldi Representante dos Patrocinadores
Elza de Lourdes Souza Representante dos Participantes e Assistidos	Rita Maria Cinelli Pinto Representante dos Participantes e Assistidos
Marcello de Souza Carvalho Representante dos Empregados da PREVIRB	Vinicius Trigo Amendola Representante dos Empregados da PREVIRB

## COMITÊ DE TECNOLOGIA DA INFORMAÇÃO – COMTI

Órgão consultivo que alinha as ações de Tecnologia da Informação (TI) à estratégia da Entidade, apoiando o planejamento e a supervisão de projetos tecnológicos. Propõe normas de gestão e fomenta melhorias para garantir a adaptação tecnológica e o suporte às necessidades operacionais da PREVIRB.

MEMBROS EFETIVOS	MEMBROS SUPLENTEs
Ramon Igor Mello Oliveira (Coordenador) PREVIRB	Cristiane Candido da Silva Ferreira Barros PREVIRB
Roberta Carneiro da Silva PREVIRB	Rodrigo Bom Braga PREVIRB
Marcello de Souza Carvalho PREVIRB	
Vinicius Trigo Amendola PREVIRB	



## COMITÊ DE CONTROLE INTERNO – COINT

Órgão consultivo que apoia a Diretoria Executiva no aprimoramento dos controles internos, gestão de riscos e processos de compliance. Atua na detecção de falhas, proposição de ajustes e avaliação contínua de medidas de mitigação de riscos.

MEMBROS EFETIVOS	MEMBROS SUPLENTEs
Vinicius Trigo Amendola (Coordenador) PREVIRB	Cristiane Candido da Silva Ferreira Barros PREVIRB
Roberta Carneiro da Silva PREVIRB	Neuseli dos Santos Carmo PREVIRB
Marcello de Souza Carvalho PREVIRB	
Ramon Igor Mello Oliveira PREVIRB	

## COMITÊ DE PRIVACIDADE E PROTEÇÃO DE DADOS – COPPD

Órgão consultivo que auxilia a Diretoria Executiva em estratégias de privacidade e proteção de dados, assegurando a conformidade com a Lei Geral de Proteção de Dados (LGPD) e com as normas internas de segurança da informação.

MEMBROS EFETIVOS	MEMBROS SUPLENTEs
Thiago Gomes do Carmo PREVIRB	Marcel Leal da Silva PREVIRB
Leonardo Mariano Baptista PREVIRB	Rodrigo Bom Braga PREVIRB
Marcello de Souza Carvalho PREVIRB	
Ramon Igor Mello Oliveira PREVIRB	
Vinicius Trigo Amendola PREVIRB	



## Governança

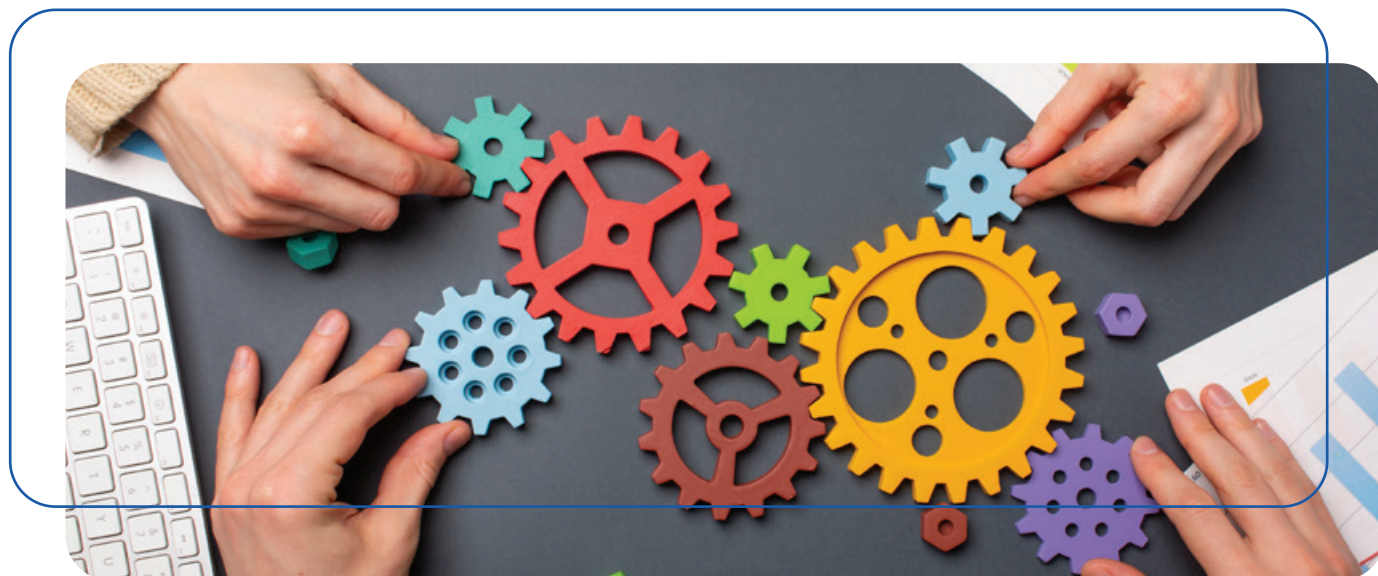

Previamente à posse de novos Diretores e Conselheiros, a PREVIRB realiza os procedimentos de habilitação exigidos pela legislação e pelas normas da PREVIC.

Em 2025, houve a substituição do **Superintendente Geral**: Thiago Gomes do Carmo assumiu o cargo, já devidamente certificado, em sucessão a João Bosco Quadros Barros. Permaneceram na **Diretoria Executiva** os diretores Marcel Leal da Silva (Diretor Financeiro e de Investimentos) e Leonardo Mariano Baptista (Diretor de Benefícios), ambos certificados.

No mesmo exercício, tomaram posse os seguintes membros:

- **Conselho Deliberativo:** Bernardo Netto Arruda, Daniel Carvalho Tinoco, Silmara Machado Mendes (mandato encerrado em 15/08/2025) e Wagner Aureliano da Silva Barbosa (indicados pelo Patrocinador); Maria Inês Pinheiro Felipe e Ronaldo Smith Lisboa (eleitos pelos Participantes).



▪ **Conselho Fiscal:** Ana Maria Ferraz Hernandez, Raphael de Souza Mouta, Thays Vargas Ferreira e Thiago Castro Pereira (indicados pelo Patrocinador); Davi Dias da Silva e Heloisa Falkenbach Santoro (eleitos pelos Participantes).

▪ **Comitê de Investimentos:** Bruno Anderson Oliveira Neto e João Sérgio Fontes Teixeira (indicados pelo Patrocinador); Carlos Alberto Cunha Cruz e José Francisco da Silva Vasques (eleitos pelos Participantes).

▪ **Comitê de Seguridade:** Fernanda Pinheiro Gomes (mandato encerrado em 05/12/2025) e Janine Sigal Macedo (indicadas pelo Patrocinador); Alexandre Machado da Silva e Tania Ramos de Moraes (eleitos pelos Participantes). Vale notar que para este comitê não há obrigatoriedade legal de habilitação e certificação.

Todos os Diretores e Conselheiros foram devidamente habilitados. Aqueles que ainda não possuem certificação têm o prazo de um ano para obtê-la, conforme a necessidade prevista na legislação.

Quanto à qualificação, conforme estabelecido na legislação vigente, a PREVIRB ofereceu um programa de treinamento aos componentes da sua estrutura de governança, totalizando 34 ações de capacitação em 2025. Como resultado, um Conselheiro e um membro do Comitê de Investimentos foram certificados, enquanto outros quatro Conselheiros foram recertificados.

A PREVIRB reafirma que a certificação, além de exigência legal, é fundamental para a excelência profissional na gestão das Entidades Fechadas de Previdência Complementar (EFPC).

